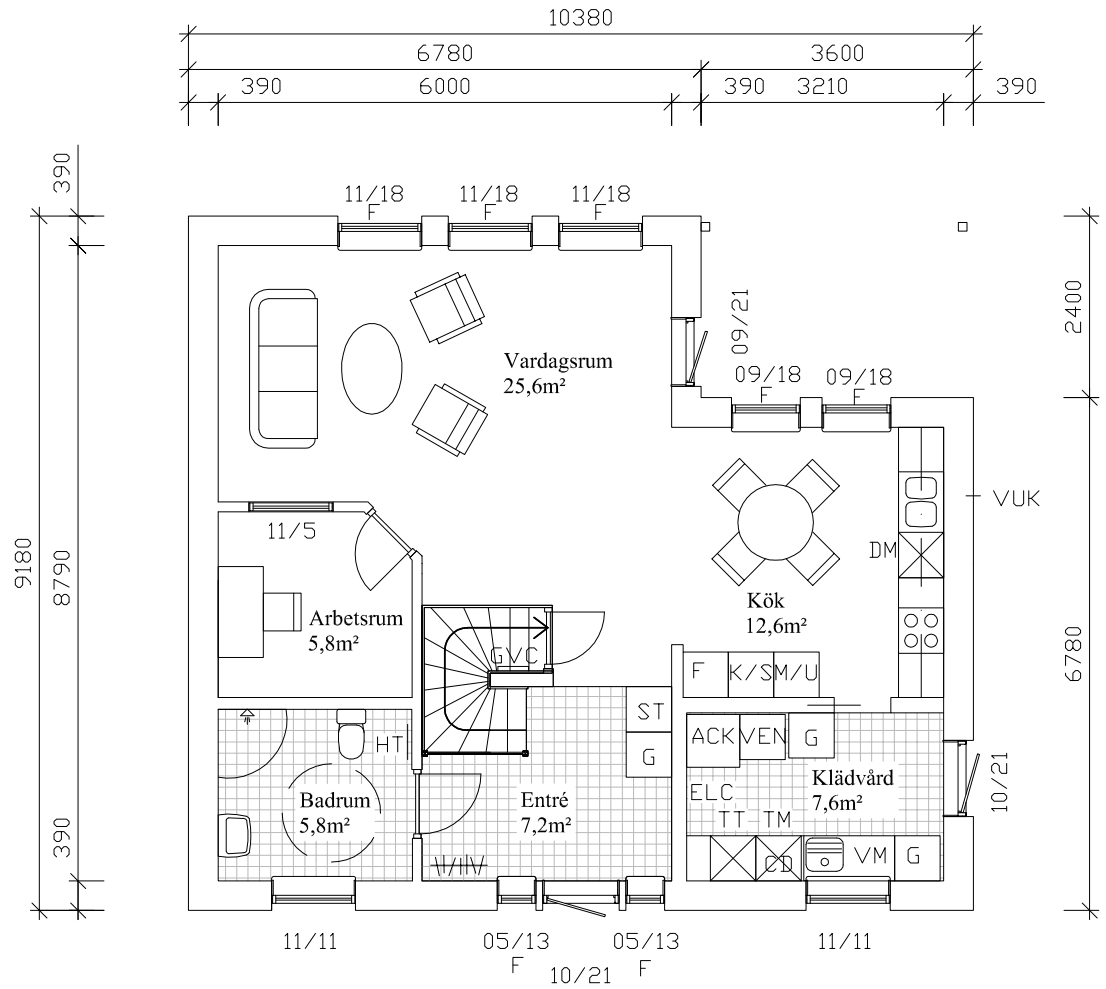

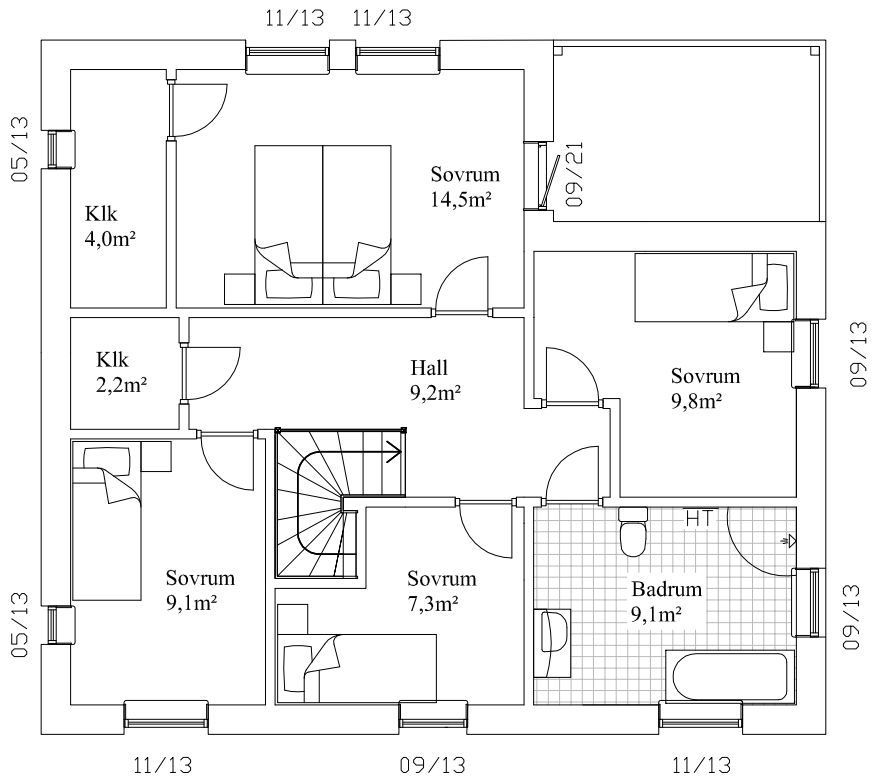

MELLAN HUSET

BoArea bottenvåning 72,0m²
BoArea övervåning 72,0m²
Total BoArea 144,0m²
ByggArea 95,3m²

Denna ritning får icke utan LågenergiHus medgivande kopieras, förevisas eller utlämnas till obehöriga personer.

REV	ANT	REVIDERINGEN AVSER	SIGN	DATUM

STATUS: Bygglovsritning

LågenergiHus

LågenergiHus i Sverige AB
Gjelbgjutaregatan 2, 582 54 Linköping
tfn: 013-12 73 55
info@lagenergihus.net - www.lagenergihus.net

Planlösning-Mellan huset

Ullstämma
Linköpings Kommun

RITAD AV	GRANSKAD AV	DATUM	ARBETSNUMMER	SKALA	RITNINGSNUMMER	REV
L. NIELSEN		10-09-20		1:100		