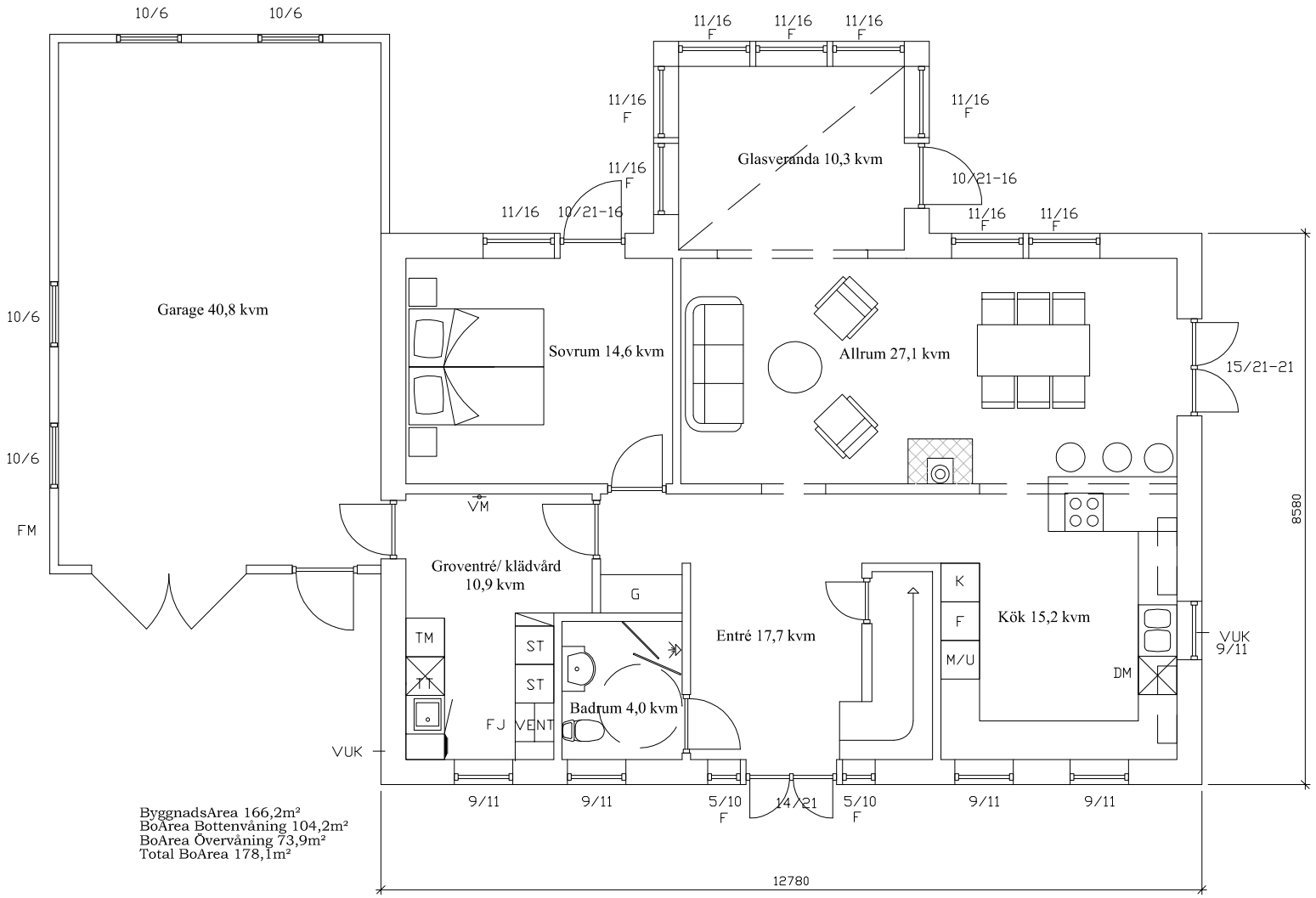

ByggnadsArea 166,2m²
BoArea Bottenvåning 104,2m²
BoArea Övervåning 73,9m²
Total BoArea 178,1m²

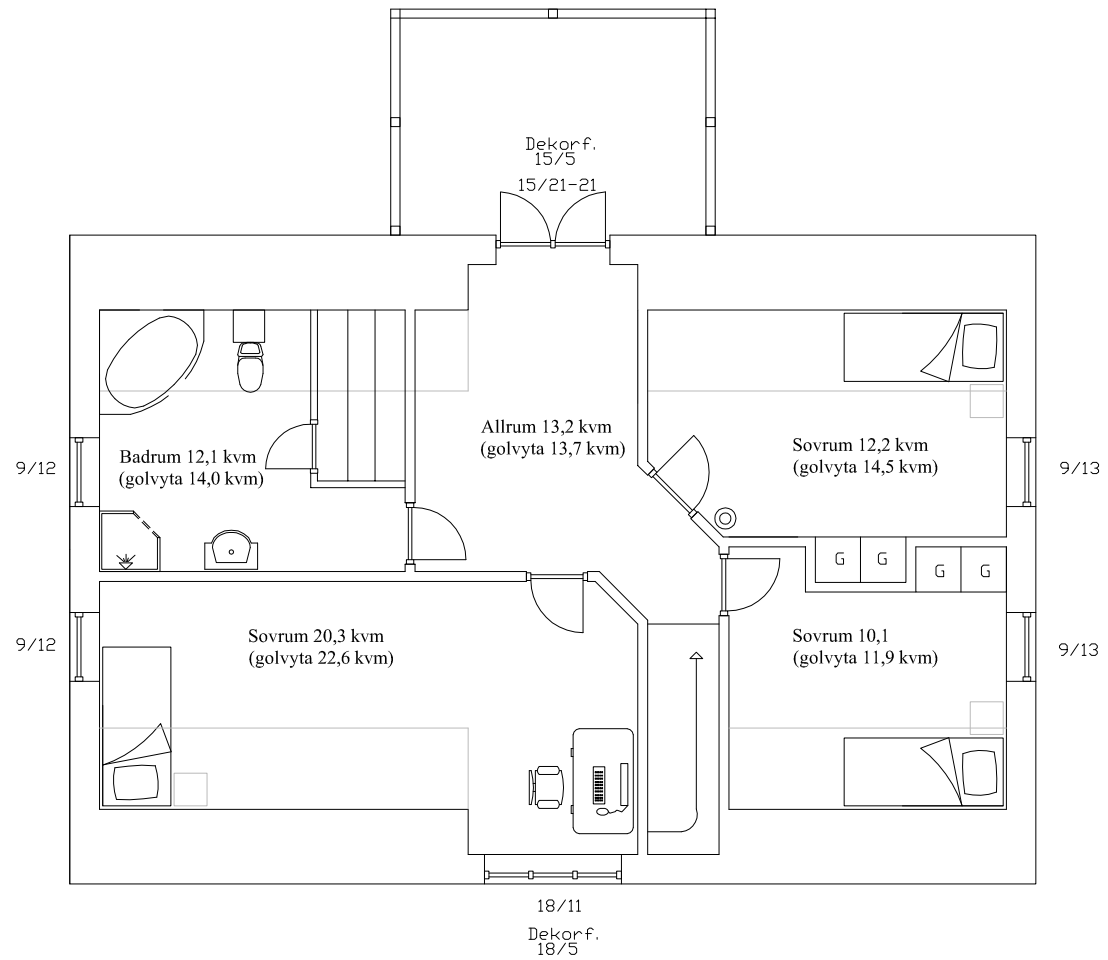

Denna ritning får icke utan LågenergiHus medgivande kopieras, förevisas eller utlämnas till obehöriga personer.

REV	ANT	REVIDERINGEN AVSER	SIGN	DATUM

STATUS Bygglovsritning

LågenergiHus

LågenergiHus i Sverige AB
Sviestad Gård, 585 93 Linköping
tfn: 013-12 73 55
info@lagenergihus.net - www.lagenergihus.net

Planlösningar
Isabella & Johan Rashed
Rymdskeppet 1
Linköping

RITAD AV	GRANSKAD AV	DATUM	ARBETSNUMMER	SKALA	RITNINGSNUMMER	REV
A.Brunet		110421		1:100		